

GeOrg

BEKANNTGABE NEUER TARIFE

BENUTZERHANDBUCH
STAND 03/2025



MASSGESCHNEIDERTE IT-LÖSUNGEN
FÜR DIE MODERNE VERWALTUNG.
SEIT 2001.

HANDBUCHVERSION: 1.5

IMPRESSUM

© Comm-Unity EDV GmbH 2025

Alle Rechte vorbehalten. Jede Art der Vervielfältigung oder die Weitergabe an Dritte ist ohne schriftliche Genehmigung des Herausgebers nicht gestattet.

Inhalt

Inhalt	4
1 Allgemeines	6
1.1 Beschlussdatum und Aktenzahl	6
1.2 Bescheide: Webseiten- oder QR-Code-Links	6
2 Laden der Tariftabelle	7
3 Export der Daten nach Excel	8
4 Wichtiges zum Umgang mit der Tariftabelle	10
5 Neue Preise richtig in die Datei eintragen	11
5.1 Nettopreise oder Bruttopreise?	11
6 Wünsche zum Bescheiddruck	13
7 Funktionen in der Transaktion „Preise/Einstellungen RE-FX“	14
7.1 Anzeige der aktuellen Datensätze	14
7.2 Aktuell gültige Werte und Verwendungsnachweise („aktuell gültig“ ist aktiv)	15
7.3 Kontrolle der Beschlussdaten	16
7.4 Endabrechnung der Abfallgebühren	17

1 Allgemeines

Für den Fall, dass sich innerhalb einer Gemeinde Tarife für Verträge ändern sollten, sind die neuen Preise von der Gemeinde oder einem Verband in die Tariftabelle einzutragen.

ACHTUNG:

Tarifänderungen in Textform innerhalb eines Tickets oder E-Mails werden **NICHT** umgesetzt.

1.1 Beschlussdatum und Aktenzahl

Das Beschlussdatum sowie eine allfällige Aktenzahl des Beschlusses müssen der Comm-Unity im Rahmen von Preisänderungen ebenfalls mitgeteilt werden.

1.2 Bescheide: Webseiten- oder QR-Code-Links

Bei den **Abfall-, Wasser- und Kanalbescheiden** gibt es die Möglichkeit der Anführung der Website (Link auf Homepage bzw. ris.bka.gv.at) der Verlautbarung der Verordnung.

Zusätzlich gibt es die Möglichkeit einen QR-Code mit dem Link auf die Verordnung (z.B.: PDF) anzudrucken. Wenn auf **den Bescheiden der Link** auf die Website bzw. einen QR-Code **angeführt werden soll**, kann jederzeit **Online-Ticket** mit in der Gruppe "**Steuern/Abgaben - Hausbesitzabgaben**" gelöst werden.

In der Anfrage ist der Link der Webseite und/oder der Link für den QR-Code anzugeben. Diese Daten sind ab nun auch bei der Meldung für Preisänderungen bzw. Änderungen der Verordnung auch diese Daten bekanntzugeben.

2 Laden der Tariftabelle

Die Grundlage für die Bekanntgabe der Tarife ist die Transaktion **Preise/Einstellungen RE-FX (/CUERP/RE_OV)**. Wird diese aufgerufen, so wird um die Eingabe des Buchungskreises ersucht.

HINWEIS: Innerhalb einer Gemeinde wird dieser mit dem Buchungskreis der Gemeinde vorbelegt.

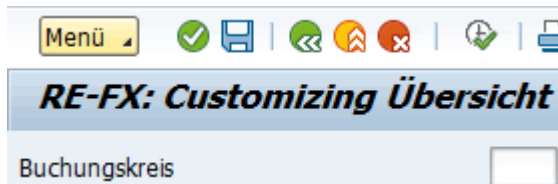

Der Buchungskreis ist gegebenenfalls einzugeben. Mit einem Druck auf **F8** oder einem Klick auf die Uhr (🕒) wird die Transaktion ausgeführt. Es wird folgender Bildschirm angezeigt:

Buchungskreis	Absprung Detaildaten	Hilfe
Beschreibung		
Einheitspreise für Staffeltarif	🔍	?
Einheitspreise (Tariftabelle)	🔍	?
Vorbelegung Endabrechnung	🔍	?
Endabrechnung Wasser/Kanal	🔍	?
Abgaben nach EGW	🔍	?
Abgaben nach Nutzungseinheit	🔍	?

Durch einen Klick auf die Brille wird die Tariftabelle angezeigt:

BuKz.	Kz.	Preisfindung	Kondart	Bez.Konditionsart	VertrArt	Bez. Vertragsart	Gültig ab	Einheitspreis	Brutto	IntBV	Par.Ber.	Par.Ber.
			BMA	Biomüll 120 L	1021	Biomüll		177,270000		1		
			BMA	Biomüll 120 L	9021	Biomüll (Eigenverbrauch)		177,270000		1		
			BMA	Biomüll 120 L	9121	Biomüll (Innenumsatz)		177,270000		1		
			BMA	Biomüll 120 L	9121	Biomüll (Innenumsatz)	01.01.2019	180,820000		1		
			BMA	Biomüll 120 L	9021	Biomüll (Eigenverbrauch)	01.01.2019	180,820000		1		
			BMA	Biomüll 120 L	1021	Biomüll	01.01.2019	180,820000		1		
			BMB	Biomüll 240 L	9121	Biomüll (Innenumsatz)	01.01.2019	273,550000		1		
			BMB	Biomüll 240 L	9021	Biomüll (Eigenverbrauch)	01.01.2019	273,550000		1		
			BMB	Biomüll 240 L	1021	Biomüll	01.01.2019	273,550000		1		

3 Export der Daten nach Excel

Die Tabelle muss nun nach Excel exportiert werden um die neuen Preise vermerken zu können. Hierzu ist ein Klick mit der **rechten Maustaste** an einer beliebigen Stelle der Tabelle erforderlich. Daraufhin erscheint ein Kontextmenü. Dort ist der Eintrag **Tabellenkalkulation** auszuwählen:

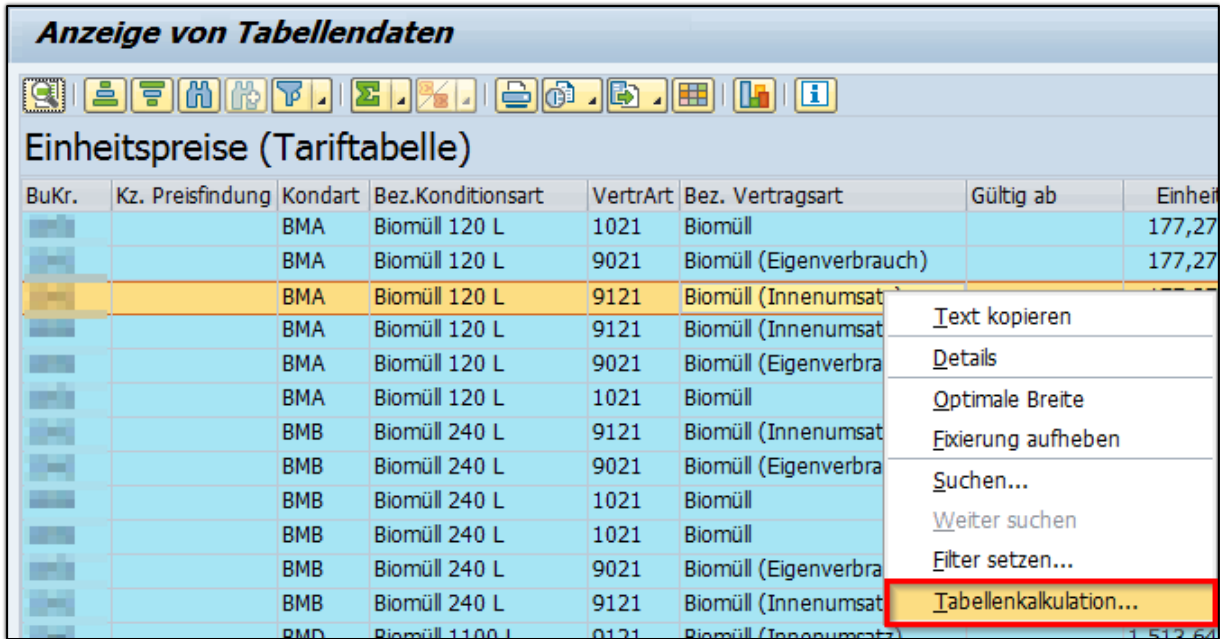

Im nun erscheinenden Fenster sind die folgenden Einträge zu wählen und diese abschließend mit einem Klick auf den grünen Haken () zu bestätigen.

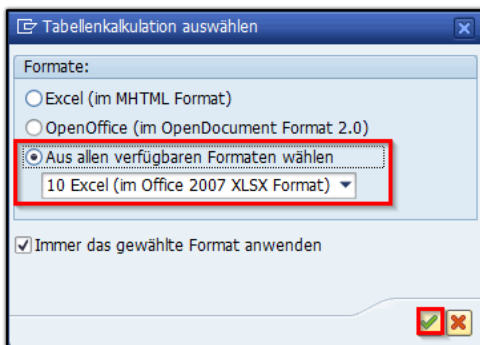

Danach erscheint ein Fenster, in welchem nach dem Dateispeicherort gefragt wird.

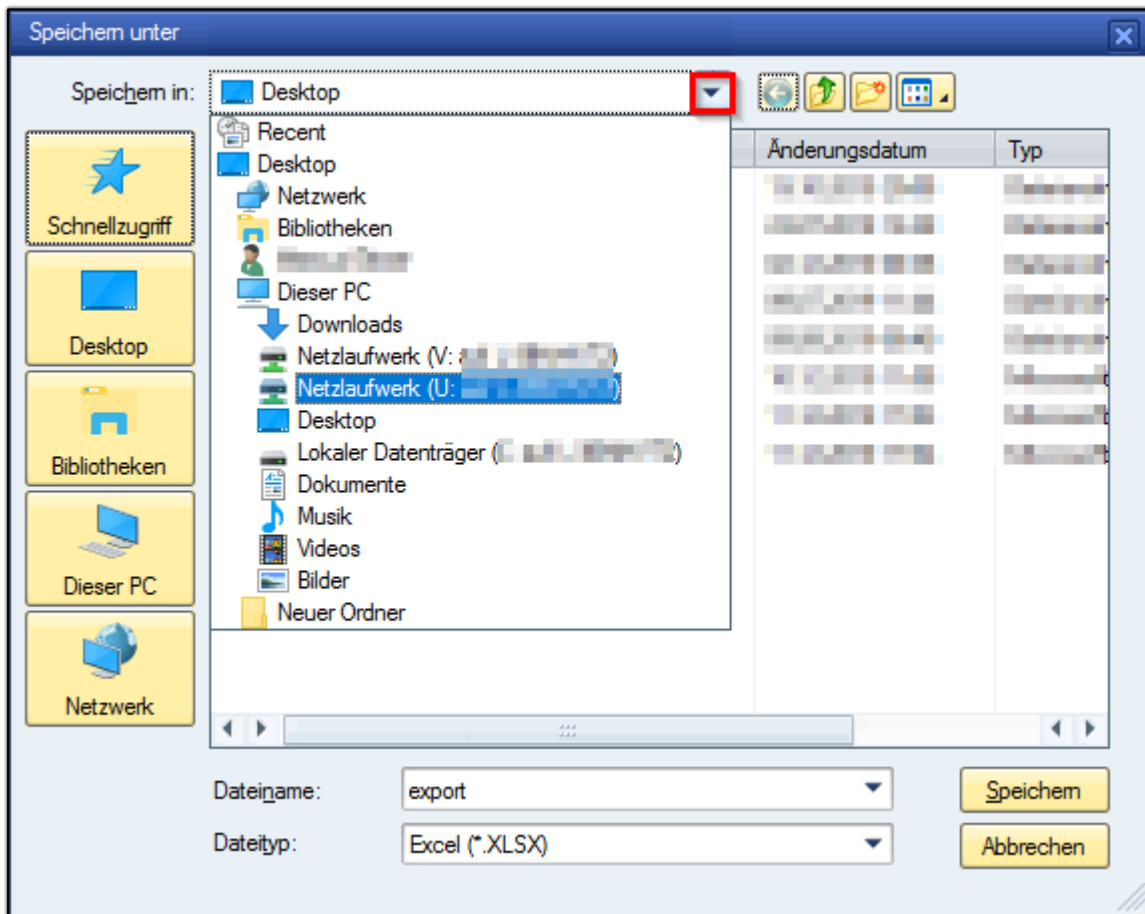

ACHTUNG: Der **Desktop** sollte **NICHT** verwendet werden, da es sich nicht um den Desktop des Computers, sondern um den CITRIX-Desktop handelt. Bitte die Datei auf einem Netzlaufwerk ablegen.

Beim Dateinamen ist darauf zu achten, dass dieser den Buchungskreis der Gemeinde oder des Verbandes sowie den Zeitbezug enthält. Beispielsweise:

Dateiname: BuKr_T015_Tarife_ab_2020

Wurde der Dateiname entsprechend der Richtlinie vergeben, so ist auf speichern zu klicken. Im Anschluss werden die Daten übertragen und Excel geöffnet:

	A	B	C	D	E	F	G	H	I	J	K	L
	Buchungskreis	Kennzeichen Preisfindung	Kondition art	Bez. Konditionsart	Vertragsart	Bez. Vertragsart	Gültig ab	Einheitspreis	Einheitspreis ist Brutto	Int. Berechnungsvorschr.	Param. Berechnungsvorschrift	Param. Berechnungsvorschrift
1												
2			BMA	Biomüll 120 L	1021	Biomüll		177,270000		1		
3			BMA	Biomüll 120 L	9021	Biomüll (Eigenverbrauch)		177,270000		1		
4			BMA	Biomüll 120 L	9121	Biomüll (Innenumsatz)		177,270000		1		
5			BMA	Biomüll 120 L	9121	Biomüll (Innenumsatz)	01.01.2019	180,820000		1		
6			BMA	Biomüll 120 L	9021	Biomüll (Eigenverbrauch)	01.01.2019	180,820000		1		
7			BMA	Biomüll 120 L	1021	Biomüll	01.01.2019	180,820000		1		

4 Wichtiges zum Umgang mit der Tariftabelle

Die Tariftabelle wird mit einem fixen Aufbau an Spalten und Daten aus dem System exportiert.

ACHTUNG: Damit das Einspielen der neuen Tarife reibungslos funktioniert, *dürfen die bestehenden Daten nicht verändert oder überschrieben werden!*

Werden Spalten gelöscht, Vertragsbezeichnungen oder alte Preise einfach überschrieben ist ein Einspielen der Preise nicht möglich!

HINWEIS AUF VERRECHNUNG: Sollte dies der Fall sein, so muss seitens der Comm-Unity händisch eingegriffen werden. Sämtliche manuellen Arbeiten aufgrund falscher Handhabung der Tariftabelle werden nach Aufwand in Rechnung gestellt.

5 Neue Preise richtig in die Datei eintragen

Um die neuen Preise an Comm-Unity zu melden, ist wie folgt vorzugehen:

1. Zuerst ist hinter der Spalte **Einheitspreis** eine neue Spalte einzufügen und einzufärben.
2. Die neue Spalte wird mit „Neuer Tarif ab [Zeitbezug]“ betitelt. Beispielsweise: „**Neuer Tarif ab 01.01.2020**“
3. Die neuen Preise sind als **NETTOPREISE** einzutragen.

HINWEIS: Es seien die folgenden Änderungen angenommen: Die Gebühr für die **120ltr. Biomülltonne** ändert sich **von 180,82 auf 195,20 Euro netto**, und die Gebühr für die **240 ltr. Biomülltonne von 273,55 auf 303,43 Euro netto**.

Beispiel 1: Änderung der Gebühr der 120ltr. Biomülltonne:

A	B	C	D	E	F	G	H	I
Buchungskreis	Kennzeichen Preisfindung	Kondition sart	Bez. Konditionsart	Vertragsart	Bez. Vertragsart	Gültig ab	Einheitspreis	Neuer Tarif ab 01.01.2020
		BMA	Biomüll 120 L	1021	Biomüll		177,270000	
		BMA	Biomüll 120 L	9021	Biomüll (Eigenverbrauch)		177,270000	
		BMA	Biomüll 120 L	9121	Biomüll (Innenumsatz)		177,270000	
		BMA	Biomüll 120 L	9121	Biomüll (Innenumsatz)	01.01.2019	180,820000	195,200000
		BMA	Biomüll 120 L	9021	Biomüll (Eigenverbrauch)	01.01.2019	180,820000	195,200000
		BMA	Biomüll 120 L	1021	Biomüll	01.01.2019	180,820000	195,200000

ACHTUNG: Ändern sich die Preise für einen Tarif, so ist dieser gegebenenfalls für mehrere Vertragsarten zu setzen. Im obigen Beispiel gilt dies für **Biomüll, Biomüll (Eigenverbrauch) und Biomüll (Innenumsatz)**.

Beispiel 2: Änderung der Gebühr der 240ltr. Biomülltonne:

A	B	C	D	E	F	G	H	I
Buchungskreis	Kennzeichen Preisfindung	Kondition sart	Bez. Konditionsart	Vertragsart	Bez. Vertragsart	Gültig ab	Einheitspreis	Neuer Tarif ab 01.01.2020
		BMB	Biomüll 240 L	9121	Biomüll (Innenumsatz)	01.01.2019	273,550000	303,430000
		BMB	Biomüll 240 L	9021	Biomüll (Eigenverbrauch)	01.01.2019	273,550000	303,430000
		BMB	Biomüll 240 L	1021	Biomüll	01.01.2019	273,550000	303,430000

Sind alle Tarife eingetragen so sind Zeilen, in denen keine Änderung stattfand zu löschen. Abschließend ist die Datei zu speichern, abermals zu kontrollieren, ob alle Tarife korrekt eingetragen wurden und an die Comm-Unity zu übermitteln.

HINWEIS: Hier ist die Aufgabe eines Online-Tickets einem E-Mail aus Sicherheitsgründen vorzuziehen.

5.1 Nettopreise oder Bruttopreise?

Aus der Tariftabelle kann entnommen werden, ob ein Preis als Netto- oder Bruttopreis anzugeben ist:

Neue Preise richtig in die Datei eintragen

Anzeige von Tabellendaten

Einheitspreise (Tariftabelle)

BuKr.	Kz. Preisfindung	Kondart	Bez.Konditionsart	VertrArt	Bez. Vertragsart	Gültig ab	Einheitspreis	Brutto	IntBV	Par.Ber.	Par.Ber.
		HAI	BRUTTOPREISE!		Hundeabgabe		0,000000		1		
	KEINE_VERR	KAA			Kanal		0,000000	X	11	VERB	
	KEINE_VERR	KAA	Kanalgeb. Verbr.	9040	Kanal (Eigenverbrauch)		0,000000	X	11	VERB	
	KEINE_VERR	KAA	Kanalgeb. Ve		msatz)		0,000000	X	11	VERB	
		KAA	Kanalgeb. Ve		msatz)	01.07.2021	2,450000		11	VERB	
		KAA	Kanalgeb. Verbr.	9140	Kanal (Innenumsatz)	01.07.2020	2,380000		11	VERB	

Inhalt der Spalte „Brutto“	Auswirkung
[kein Eintrag in Spalte]	Angabe eines Nettopreises .
X	Angabe eines Bruttopreises .

ACHTUNG: Es ist NICHT erlaubt, den Eintrag in der Spalte „Brutto“ in irgendeiner Weise zu verändern. Dies führt zu Rollungen bei den zu erstellenden Lastschriften.

HINWEIS AUF VERRECHNUNG: Sollten Änderungen an der Spalte gemacht worden sein und es zu Rollungen kommen die nicht gewünscht sind, so muss seitens der Comm-Unity händisch eingegriffen werden. Sämtliche manuellen Arbeiten aufgrund falscher Handhabung der Tariftabelle werden nach Aufwand in Rechnung gestellt.

6 Wünsche zum Bescheiddruck

Sobald die Tarife übermittelt wurden, liegen diese in der entsprechenden Abteilung auf. **Wird ein Bescheid über die Abgabenänderung gewünscht**, so ist dieses **explizit** im Ticket beziehungsweise im E-Mail zu **vermerken**.

7 Funktionen in der Transaktion „Preise/Einstellungen RE-FX“

In der Transaktion /CUERP/RE_OV - Preise/Einstellungen RE-FX wurden neue Funktionen eingefügt. Diese werden im Nachgang einzeln beschrieben.

7.1 Anzeige der aktuellen Datensätze

In der Tariftabelle werden im Standard jeweils alle Daten aufgelistet. Dies beinhaltet auch die Daten aus der Vergangenheit (beispielsweise Tarife aus vergangenen Gemeindeverordnungen).

Anzeige von Tabellendaten

Einheitspreise für Staffeltarif



Ein.	BuKr.	Kz.Preisf.	Kondart	Bez.Konditionsart	VertrArt	Bez. Vertragsart	Gültig ab	Menge	Menge	Einheitspreis	Brutto	IntBV	Par.Ber.	Par.Ber.
			FWA	Ferienwohnung	2030	Ferienwohnungsabgabe		0,0000	30,0000	70,000000			1	GFWO
			FWA	Ferienwohnung	2030	Ferienwohnungsabgabe		30,0001	70,0000	90,000000			1	GFWO
			FWA	Ferienwohnung	2030	Ferienwohnungsabgabe		70,0001	100,0000	130,000000			1	GFWO
			FWA	Ferienwohnung	2030	Ferienwohnungsabgabe		100,0001	999,999,0000	160,000000			1	GFWO
			KAG	Kanalgeb. Staff/Ver.	1040	Kanal		90,0000	9.999,999,0000	2,270000			11	VERB
			KAG	Kanalgeb. Staff/Ver.	1040	Kanal		0,0000	90,0000	1,180000			11	VERB
			KAG	Kanalgeb. Staff/Ver.	1045	Kanal priv.rechtl.		90,0000	9.999,999,0000	2,270000			11	VERB
			KAG	Kanalgeb. Staff/Ver.	1045	Kanal priv.rechtl.		0,0000	90,0000	1,180000			11	VERB
			KAG	Kanalgeb. Staff/Ver.	9040	Kanal (Eigenverbrauch)		0,0000	90,0000	1,180000			11	VERB
			KAG	Kanalgeb. Staff/Ver.	9040	Kanal (Eigenverbrauch)		90,0000	9.999,999,0000	2,270000			11	VERB
			KAG	Kanalgeb. Staff/Ver.	9140	Kanal (Innenumsatz)		0,0000	90,0000	1,180000			11	VERB
			KAG	Kanalgeb. Staff/Ver.	9140	Kanal (Innenumsatz)		90,0000	9.999,999,0000	2,270000			11	VERB
			KAG	Kanalgeb. Staff/Ver.	1040	Kanal	01.10.2017	0,0000	90,0000	1,350000			11	VERB
			KAG	Kanalgeb. Staff/Ver.	1040	Kanal	01.10.2017	90,0000	9.999,999,0000	2,650000			11	VERB
			KAG	Kanalgeb. Staff/Ver.	9040	Kanal (Eigenverbrauch)	01.10.2017	0,0000	90,0000	1,350000			11	VERB
			KAG	Kanalgeb. Staff/Ver.	9040	Kanal (Eigenverbrauch)	01.10.2017	90,0000	9.999,999,0000	2,650000			11	VERB
			KAG	Kanalgeb. Staff/Ver.	9140	Kanal (Innenumsatz)	01.10.2017	0,0000	90,0000	1,350000			11	VERB
			KAG	Kanalgeb. Staff/Ver.	9140	Kanal (Innenumsatz)	01.10.2017	90,0000	9.999,999,0000	2,650000			11	VERB
			KAG	Kanalgeb. Staff/Ver.	1040	Kanal	01.10.2019	0,0000	90,0000	1,450000			11	VERB

In der Menüleiste befindet sich die Schaltfläche „Aktuell gültig“ (🕒) mit einem Klick auf diesen Befehl können alle nicht mehr gültigen Zeilen einer Tabelle innerhalb der Transaktion ausgeblendet werden:

Anzeige von Tabellendaten

Einheitspreise für Staffeltarif - Aktuell gültig

Ein.	BuKr.	Kz.Preisf.	Kondart	Bez.Konditionsart	VertrArt	Bez. Vertragsart	Gültig ab	Menge	Menge	Einheitspreis	Brutto	IntBV	Par.Ber.	Par.Ber.
			KAG	Kanalgeb. Staff/Ver.	1040	Kanal	01.10.2017	0,0000	90,0000	1,350000			11	VERB
			KAG	Kanalgeb. Staff/Ver.	9040	Kanal (Eigenverbrauch)	01.10.2017	0,0000	90,0000	1,350000			11	VERB
			KAG	Kanalgeb. Staff/Ver.	9140	Kanal (Innenumsatz)	01.10.2017	0,0000	90,0000	1,350000			11	VERB
			KAG	Kanalgeb. Staff/Ver.	1040	Kanal	01.10.2019	0,0000	90,0000	1,450000			11	VERB
			KAG	Kanalgeb. Staff/Ver.	1045	Kanal priv.rechtl.	01.10.2019	0,0000	90,0000	1,450000			11	VERB
			KAG	Kanalgeb. Staff/Ver.	9040	Kanal (Eigenverbrauch)	01.10.2019	0,0000	90,0000	1,450000			11	VERB
			KAG	Kanalgeb. Staff/Ver.	9140	Kanal (Innenumsatz)	01.10.2019	0,0000	90,0000	1,450000			11	VERB
			KAG	Kanalgeb. Staff/Ver.	1040	Kanal	01.10.2017	0,0000	90,0000	1,350000			11	VERB
			KAG	Kanalgeb. Staff/Ver.	1045	Kanal priv.rechtl.	01.10.2017	0,0000	90,0000	1,350000			11	VERB
			KAG	Kanalgeb. Staff/Ver.	9040	Kanal (Eigenverbrauch)	01.10.2017	0,0000	90,0000	1,350000			11	VERB
			KAG	Kanalgeb. Staff/Ver.	9140	Kanal (Innenumsatz)	01.10.2017	0,0000	90,0000	1,350000			11	VERB
			KAG	Kanalgeb. Staff/Ver.	1040	Kanal	01.10.2017	0,0000	90,0000	1,350000			11	VERB
			KAG	Kanalgeb. Staff/Ver.	9040	Kanal (Eigenverbrauch)	01.10.2017	0,0000	90,0000	1,350000			11	VERB
			KAG	Kanalgeb. Staff/Ver.	9140	Kanal (Innenumsatz)	01.10.2017	0,0000	90,0000	1,350000			11	VERB
			FWA	Ferienwohnung	2030	Ferienwohnungsabgabe	01.01.2019	0,0000	30,0000	200,000000			1	GFWO

TIPP: Durch den Klick auf  wird die Schaltfläche „Alle“ () verfügbar. Wird diese betätigt, so werden wieder alle Datensätze einer Tabelle aus der Transaktion /CUERP/RE_OV - Preise/Einstellungen RE-FX angezeigt.

7.2 Aktuell gültige Werte und Verwendungsnachweise („aktuell gültig“ ist aktiv)

Werden die aktuell gültigen Tarife angezeigt, so wird auch die Schaltfläche

„**Verwendungsnachweis**“ () in der Menüleiste angezeigt. Wird diese betätigt, so wird in der Tabelle die Spalte „**Anzahl IV**“ eingeblendet:

Anzeige von Tabellendaten

Einheitspreise (Tariftabelle) - Aktuell gültig

EP	BuKr.	Kz.Preisf.	Kondart	Bez.Konditionsart	VertrArt	Bez. Vertragsart	Gültig ab	Einheitspreis	Brutto	IntBV	Par.Ber.	Par.Ber.	Anzahl IV
			BMA	Biomüll 120 L	1021	Biomüll	01.01.2022	1,940160		11	ENTL	ST	199
			BMA	Biomüll 120 L	9021	Biomüll (Eigenverbrauch)	01.01.2022	1,940160		11	ENTL	ST	0
			BMA	Biomüll 120 L	9121	Biomüll (Innenumsatz)	01.01.2022	1,940160		11	ENTL	ST	2
			BMB	Biomüll 240 L	1021	Biomüll	01.01.2022	2,734800		11	ENTL	ST	16

Auf die „**Anzahl**“ kann nun mit einem Doppelklick abgesprungen werden. Dadurch öffnet sich eine Liste mit jenen Verträgen, in welchen der zuvor gewählte Tarif/Datensatz aktuell verwendet wird:

Anzeige von Tabellendaten

Einheitspreise (Tariftabelle) - Aktuell gültig

EP	BuKr.	Kz.Preisf.	Kondart	Bez.Konditionsart	VertrArt	Bez. Vertragsart	Gültig ab	Einheitspreis	Brutto	IntBV	Par.Ber.	Par.Ber.	Anzahl IV
			BMA	Biomüll 120 L	1021	Biomüll	01.01.2022	1,940160		11	ENTL	ST	199
			BMA	Biomüll 120 L	9021	Biomüll (Eigenverbrauch)	01.01.2022	1,940160		11	ENTL	ST	0
			BMA	Biomüll 120 L	9121	Biomüll (Innenumsatz)	01.01.2022	1,940160		11	ENTL	ST	2
			BMB	Biomüll 240 L	1021	Biomüll	01.01.2022	2,734800		11	ENTL	ST	16

Infosystem: Konditionen zu Verträgen am 23.05.2022

am 23.05.2022 Stichtag 23.05.2022

BuKr.	BchngPart.	Kz.T. Code	Pr.Fl.Text	Vertrag	Obj. Bezeichnung	Altvertrag	Kondart	Konditionsart	Kondition	Währng	E.Pres	Obj.Id.Ber.	Objektbes.	Anmerkung
				1000000000608	Biomüll		BMB	Biomüll 240 L	71,10	EUR	2,734800		Biomüll 240 Liter	
				1000000000628	Biomüll		BMB	Biomüll 240 L	71,10	EUR	2,734800		Biomüll 240 Liter	
				1000000001134	Biomüll		BMB	Biomüll 240 L	35,55	EUR	2,734800		Biomüll 240 Liter	
				1000000001140	Biomüll		BMB	Biomüll 240 L	71,10	EUR	2,734800		Biomüll 240 Liter	
					Biomüll		BMB	Biomüll 240 L	71,10	EUR	2,734800		Biomüll 240 Liter	
					Biomüll		BMB	Biomüll 240 L	71,10	EUR	2,734800		Biomüll 240 Liter	
					Biomüll		BMB	Biomüll 240 L	71,10	EUR	2,734800		Biomüll 240 Liter	
				1000000001281	Biomüll		BMB	Biomüll 240 L	71,10	EUR	2,734800		Biomüll 240 Liter	
				1000000001438	Biomüll		BMB	Biomüll 240 L	71,10	EUR	2,734800		Biomüll 240 Liter	
				1000000001472	Biomüll		BMB	Biomüll 240 L	71,10	EUR	2,734800		Biomüll 240 Liter	
				1000000001476	Biomüll		BMB	Biomüll 240 L	71,10	EUR	2,734800		Biomüll 240 Liter	
				1000000001637	Biomüll		BMB	Biomüll 240 L	71,10	EUR	2,734800		Biomüll 240 Liter	
				1000000001644	Biomüll		BMB	Biomüll 240 L	71,10	EUR	2,734800		Biomüll 240 Liter	
				1000000004147	Biomüll		BMB	Biomüll 240 L	71,10	EUR	2,734800		Biomüll 240 Liter	
				1000000005354	Biomüll		BMB	Biomüll 240 L	71,10	EUR	2,734800		Biomüll 240 Liter	
					Biomüll		BMB	Biomüll 240 L	71,10	EUR	2,734800		Biomüll 240 Liter	
					Biomüll		BMB	Biomüll 240 L	71,10	EUR	2,734800		Biomüll 240 Liter	
				1000000007901	Biomüll		BMB	Biomüll 240 L	71,10	EUR	2,734800		Biomüll 240 Liter	
					Biomüll		BMB	Biomüll 240 L	71,10	EUR	2,734800		Biomüll 240 Liter	
					Biomüll		BMB	Biomüll 240 L	71,10	EUR	2,734800		Biomüll 240 Liter	
				1000000008865	Biomüll		BMB	Biomüll 240 L	71,10	EUR	2,734800		Biomüll 240 Liter	
				1000000008921	Biomüll		BMB	Biomüll 240 L	106,66	EUR	2,734800		Biomüll 240 Liter	
				1000000009480	Biomüll		BMB	Biomüll 240 L	71,10	EUR	2,734800		Biomüll 240 Liter	

7.3 Kontrolle der Beschlussdaten

Die verwalteten Daten zu den Beschlüssen der Verordnungen können jetzt kontrolliert werden. Hierfür ist in der Transaktion /CUERP/RE_OV - Preise/Einstellungen RE-FX der Menüpunkt „**Beschlussdaten**“ aufzurufen:

Übersicht RE-FX Customizing		
Buchungskreis []		
Beschreibung	Absprung Detaildaten	Hilfe
Einheitspreise für Staffeltarif		
Einheitspreise (Tariftabelle)		
Beschlussdaten		

Durch einen Klick auf die Schaltfläche „**Anzeigen**“ () werden nun die dementsprechenden Daten ausgegeben:

Anzeige von Tabellendaten											
Beschlussdaten											
Bundesland	BuKr.	GKZ	Vertrtyp	VertrArt	Kz. T. Code	Gültig ab	Key	Wert	Webseite	WebseiteQR	Webseite
							HUND-VO	bestehenden Abgabenverordnung			
							FWA-VO	bestehenden Abgabenverordnung			
							GRAB-VO	Friedhofsordnung der Marktgemeinde [] vom 15.02.2016 im Zusammenhang mit der derzeit gültigen Friedhofsgebüh			
			KAN				KANAL-VO	bestehenden Abgabenverordnung			
			MUE				MÜLL-VO	bestehenden Abgabenverordnung			
			WAS				WASSER-VO	bestehenden Abgabenverordnung			
			KAN	1040			KANAL-VO	Verordnung der [] vom 19.12.2017, AZ []			

7.4 Endabrechnung der Abfallgebühren

Im Bereich „**Endabrechnung Müll**“ können nun die Customizing-Einstellungen eingesehen werden. Hierfür ist ein Klick auf die Schaltfläche „**Anzeigen**“ () beim Menüpunkt „**Endabrechnung Müll**“ notwendig:



Die Einstellungen für die Gemeinde/den Verband werden nun ausgegeben:

Sicht "Steuerung Prozess" anzeigen: Detail

Dialogstruktur

- Zuordnung zu EA-Ablauf
- **Steuerung Prozess**
- Mindestentleerungen
- Mindestgewicht pro EGW
- Preis bei Verwiegung (pro kg)

Buchungskreis

Vertragstyp Restmüll

Abrechnung von (Tag) 1

Abrechnung von (Mon) 1

Abrechnung von (J.O) 1-

Steuerung Prozess

Abrechnung bis (Tag)	31
Abrechnung bis (Mon)	12
Abrechnung bis (J.O)	1-
Stichtag Endabr. (T)	15
Stichtag Endabr. (M)	2
Fällig EA-Kond (Tag)	31
Fällig EA-Kond (Mon)	12
Fällig EA-Kond (J.O)	1-
N. Akonto von (Tag)	1
N. Akonto von (Mon)	1
N. Akonto von (J.O)	0
N. Akonto bis (Tag)	31
N. Akonto bis (Mon)	12
N. Akonto bis (J.O)	0

GUT ZU WISSEN: Eine Änderung der Parameter durch die Gemeinde/den Verband ist nicht möglich.

Versionshistorie

Version	Datum	Bearbeitung durch	Durchgeführte Änderungen
1.0	09.01.2020	Marcus Elsner	Erstellung der Handbuch-Erstausgabe
1.1	09.12.2020	Marcus Elsner	Änderung des Layouts Änderungen im Abschnitt 1: - Bekanntgabe von Beschlussdatum und allfälliger Aktenzahl des Beschlusses
1.2	14.12.2020	Marcus Elsner	Neuer Abschnitt 4: „Wichtiges zum Umgang mit der Tariftabelle“
1.21	31.12.2020	Marcus Elsner	Anpassungen am Layout des Handbuches
1.3	03.02.2021	Marcus Elsner	Hinzufügen von Kapitel 5.1
1.4	23.04.2021	Marcus Elsner	Überarbeitung Kapitel 1, Hinzufügen von Abschnitt 1.2
1.41	08.05.2024	Marcus Elsner	Änderungen am Layout des Handbuches
1.5	05.03.2025	Marcus Erhart	Änderungen am Layout des Handbuches

UNSERE PRODUKTE IM ÜBERBLICK

Mit unseren innovativen IT-Lösungen begleiten wir Österreichs Städte, Gemeinden, Verbände und Unternehmen auf Ihrem Weg zur Digitalisierung. Unser Produktportfolio passen wir laufend an die ständig wachsenden IT-Anforderungen an und so sind Sie mit uns immer am Puls der Zeit! Neben zahlreichen Eigenentwicklungen setzen wir auch auf erstklassige Lösungen von verlässlichen Software- und Hardwarepartner:innen, welche wir individuell an Ihre Bedürfnisse anpassen. Wir machen auch Ihre Organisation digital fit!



PUBLICWARE-HR

Die All-in-One-Anwendung für Personalmanagement und Zeitwirtschaft: Mit der Software Publicware-HR bieten wir Städten und Gemeinden eine benutzerfreundliche und flexible Lösung zur Verwaltung ihrer Mitarbeitenden.



PEOPLE CONNECT

Die digitale Brücke zwischen Verwaltung, Bürger:innen und Unternehmen: Die Serviceplattform People Connect ist die digitale Schnittstelle, die Gemeinden mit ihren Bürger:innen sowie Unternehmen verbindet – den digitalen Kern dahinter bildet unser bewährter Städte- und Gemeindeorganisator GeOrg.



LMR & WAHLSERVICE

Die Komplettlösung für ein modernes Melderegister und einen reibungslosen Wahlprozess: Unser Lokales Melderegister bietet Gemeinden zusammen mit unserem Wahlservice eine umfassende Lösung zur Verwaltung von Meldedaten und Abwicklung von Wahlen.



IT-SERVICES

IT-Services von Comm-Unity – Rundum-sorglos-Paket für die öffentliche Verwaltung: von individuellen Beratungen und Support, über die Hardwarebeschaffung bis hin zu Security, Produkten und Dienstleistungen.



COMM-UNITY EDV GMBH
PROF.-RUDOLF-ZILLI-STRASSE 4 | A-8502 LANNACH
T +43 3136 800-500 | M OFFICE@COMM-UNITY.AT

IMPRESSUM

© Comm-Unity EDV GmbH 2025
Alle Rechte vorbehalten. Jede Art der Vervielfältigung oder die Weitergabe an Dritte ist ohne schriftliche Genehmigung des Herausgebers nicht gestattet.



COMM-UNITY-EDV-GMBH



COMMUNITYEDV



COMMUNITYEDVGMBH



COMMUNITY

📍 STEIERMARK | KÄRNTEN | OBERÖSTERREICH | TIROL | BURGENLAND

COMM-UNITY.AT